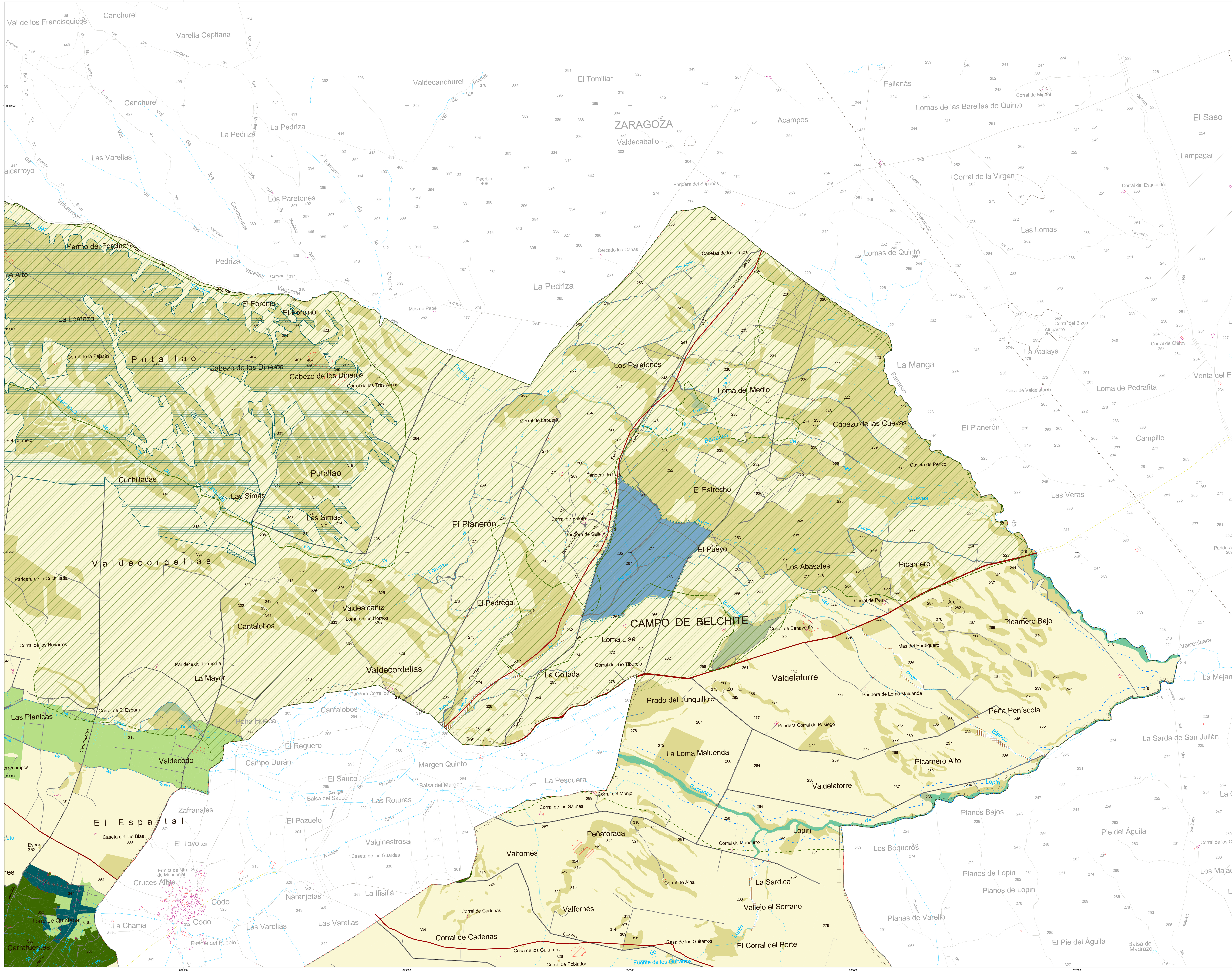

SUELO URBANO

- SUELO URBANO
- SUELO URBANIZABLE

SUELO NO URBANIZABLE GENÉRICO

- COMÚN
- SUELO DE REGADÍO
- 'LA CHAMA'
- ÁREA DE EDIFICACIONES AGRÍCOLAS
- EXPLOTACIONES MINERAS
- EQUIPAMIENTO
- VÍA VERDE
- SISTEMA DE COMUNICACIONES VIARIAS RURALES
- SISTEMA DE INFRAESTRUCTURAS HIDRÁULICAS
- RIESGO DE INCENDIO
- PAISAJES OLEÍCOLAS
- SUELO ESTEPARIO

SUELO NO URBANIZABLE ESPECIAL

- MASAS ARBÓREAS NATURALES
- CAUCES Y RIBERAS FLUVIALES
- HUMEDALES / ZONAS DE PROTECCIÓN DE HUMEDALES
- LUGAR DE IMPORTANCIA COMUNITARIA
- ZONA DE ESPECIAL PROTECCIÓN DE LAS AVES
- MONTES DE UTILIDAD PÚBLICA
- DOMINIO PÚBLICO PECUARIO
- ZONAS INUNDABLES POR ESCORRENTÍA SUPERFICIAL
- PATRIMONIO CULTURAL
- BIC / ZONA PROTECCIÓN BIC
- LEY DE AGUAS. ZONA DE POLICÍA Y ZONA DE SERVIDUMBVRE
- PROTECCIÓN DEL SISTEMA GRAL. DE COMUNICACIONES VIARIAS
- SERVIDUMBRES

PO1.1. (1) PO1.1. (2) PO1.1. (3) PO1.1. (4)

PO1.1. (4)

50045PGOUNBELCHITE

PLAN GENERAL DE ORDENACIÓN URBANA DE BELCHITE

- DOCUMENTO REFUNDIDO -

AYUNTAMIENTO DE BELCHITE
PLAZA DEL AYUNTAMIENTO, 1 - 50130 BELCHITE (ZARAGOZA)

TÉRMINO MUNICIPAL
PLANO DE ORDENACIÓN
ESTRUCTURA GENERAL

PO1.1. (2)

EQUIPO REDACTOR:
J.A. LORENTE y Asociados, arquitectura y urbanismo, S.L.P.

XXXXXXXXXXXXXXXXX

0 500 1.000 m

N

OCTUBRE 2022